EL CORSARIO DE HIERRO
Nº 31 - 200 PTAS.
CAYO CALAVERAS
EDICION HISTORICA
EDICIONES
CRG
DOR EBEN
GRUPO ZETA
32 PAGINAS A TODO COLOR CON LAS AVENTURAS DE «EL CORSARIO DE HIERRO»

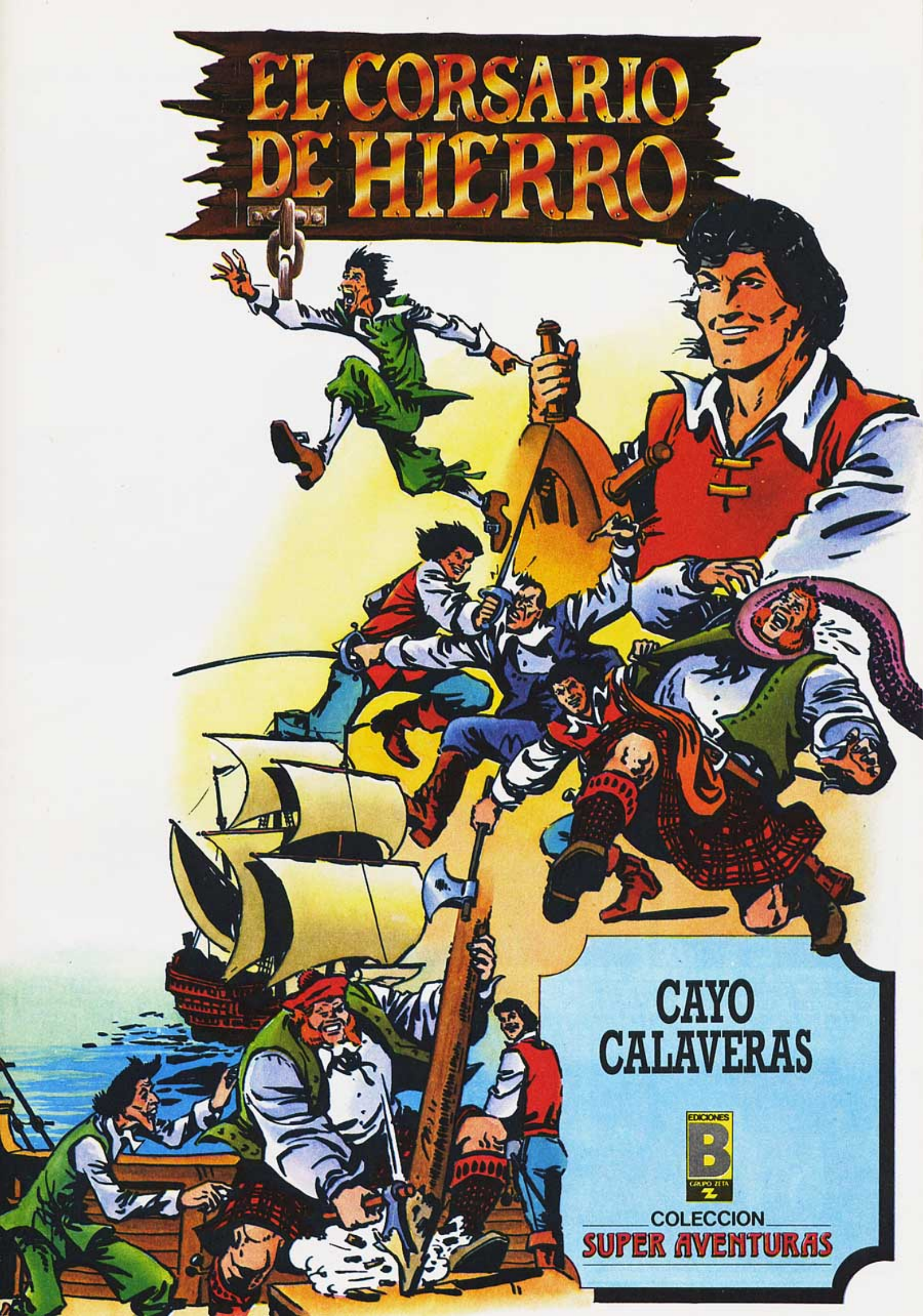
EL CORSARIO DE HIERRO
CAYO CALAVERAS
EDICIONES B
GRUPO ZETA
COLECCION
SUPER AVENTURAS

TRAS SUS EMOCIONANTES AVENTURAS EN EL CANADÁ, "EL CORSARIO DE HIERRO" EMPRENDIÓ EL REGRESO HACIA EDEN END...

...EL REFUGIO SECRETO DE SU MADRE ADOPTIVA, "LA VIEJA DAMA DEL MAR", QUE...

...SIN DUDA SE PREGUNTABA CON INQUIETUD QUÉ HABRÍA SIDO DE ÉL, DESPUÉS DE TANTO TIEMPO...

AQUELLA INQUIETUD ERA COMPARTIDA POR NUESTRO AMIGO...

ES YA MUY ANCIANA...¡UN DÍA REGRESARÉ TRAS UNA DE MIS CORRERÍAS, Y YA NO ESTARÁ PARA RECIBIRME...!

POR FORTUNA, ALLÍ ESTABAN SUS VIEJOS AMIGOS, PARA DISTRAERLE DE TAN OSCUROS PENSAMIENTOS.

¿QUÉ TE PASA, COMPAÑERO? ¿A QUÉ VIENE ESA CARA TAN LARGA...?

¡POR TODOS LOS MAC MECK, AMIGO! ¡TE ASEGURO QUE YO NO RESPONDO! ¿EH? ¡NO RESPONDO!

PERO, ¿QUÉ HAY, HOMBRE? ¡EXPLÍCATE!

¡ES MERLINI! SE HA ENCERRADO EN SU CAMAROTE...¡ESTA VEZ NO SE TRATA DE "GIOCCOS DE MANNI", SINO DE ALGO MÁS GRAVE!

NADA MENOS QUE LE HAN ENTRADO VELEIDADES DE ALQUIMISTA...¡Y QUE SE HA PUESTO A MANEJAR SUBSTANCIAS EXPLOSIVAS, CON LA PRETENSIÓN DE ENCONTRAR EL MÁS GRANDE EXPLOSIVO DE TODOS LOS TIEMPOS!

LA TRIPULACIÓN LO SABE Y ANDA INQUIETA, TEMIENDO UNA CATASTROFE...ES GENTE QUE NO CONOCEMOS MUY BIEN, Y QUE HEMOS TENIDO QUE CONTRATAR DE PRISA Y CORRIENDO... ¡NO RESPONDO, LA VERDAD!

EN EL MISMO INSTANTE...
¡¡BOOOM!!

¿LO VES? ¡LO HA CONSEGUIDO, ESE MAGO DE TRES AL CUARTO!
¡POBRE MERLINI! ¡CORRAMOS A VER SI HA RESULTADO HERIDO!

PERO UNA SORPRESA AGUARDA A NUESTROS AMIGOS...¡EL CAMAROTE, Y MERLINI, ESTÁN INTACTOS!
!?
¿QUÉ HA SIDO QUESTO RUIDO INFERNALE...? ¿ALGUNO QUE MI FA LA COMPETENZA?

LA VOZ DEL VIGÍA RESUENA AL MISMO TIEMPO...
¡BARCO A ESTRIBOOOR!

EN EFECTO, UNA NAVE HA SURGIDO DE REPENTE, COMO UN BARCO FANTASMA, DE LA NIEBLA MATINAL...

¡Y UNA NUEVA EXPLOSIÓN TIENE LUGAR!
¡¡BOOOM!!

¡NOS ESTÁN DISPARANDO! ¡HAN ABIERTO FUEGO CONTRA NOSOTROS, SIN QUE MEDIARA EL MÁS MÍNIMO AVISO...!

¡HAY UNA VÍA DE AGUA IMPORTANTE, CAPITÁN!
¡MALDITA SEA! ¡QUIEREN HUNDIRNOS!

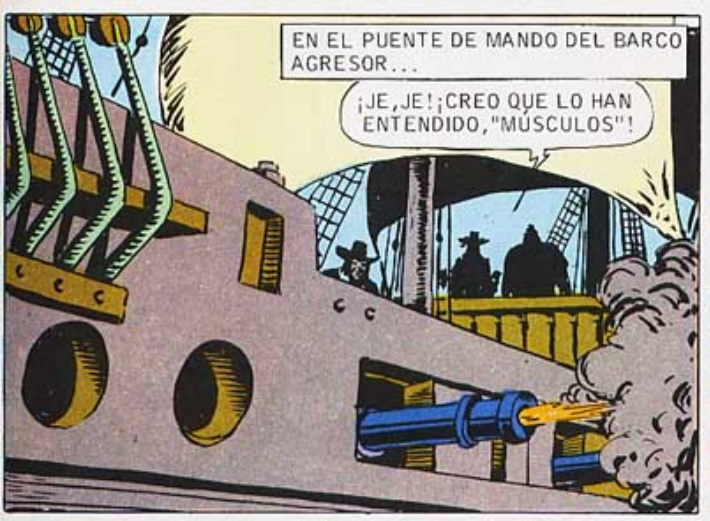
EN EL PUENTE DE MANDO DEL BARCO AGRESOR...
¡JE, JE! ¡CREO QUE LO HAN ENTENDIDO, "MÚSCULOS"!

¡SIEMPRE OS EXPRESÁIS DE MANERA QUE NO DEJA LUGAR A DUDAS, MONSIEUR LE CAPITAINE...!
SIGAMOS "EXPRESÁNDONOS" PUES... ¡FUEGO OTRA VEZ!

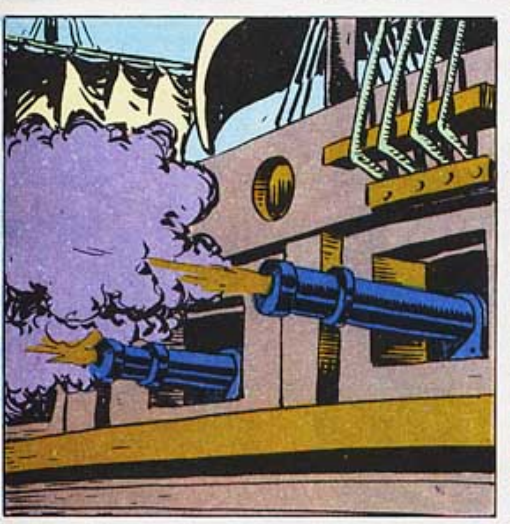

¡ESTA VEZ, EL DISPARO HACE IMPACTO JUNTO A LA LÍNEA DE FLOTACIÓN!

¡SABÍA QUE POR ESTE MAR DE LAS ANTILLAS PULULABAN LOS PIRATAS, PERO ESTOS NO TRATAN DE ABORDARNOS, PARA APODERARSE DEL BARCO! ¡QUIEREN SOLAMENTE MANDARNOS A PIQUE! ¿POR QUÉ?

"EL CORSARIO" HA TOMADO LAS DISPOSICIONES OPORTUNAS... ¡Y EL "HUMAN RIGHTS", A SU VEZ, ABRE FUEGO...!
¡¡BOOOM!!

PERO SUS GRANADAS FALLAN EL BLANCO... ¡Y RESULTAN LAMENTABLEMENTE ESPACIADAS!
PERO... ¿QUÉ PASA AQUÍ? ¡MAC MECK, BAJA A VER QUÉ HACEN ESOS ARTILLEROS! ¡VAN A CONSEGUIR QUE VAYAMOS A PARAR AL FONDO, SIN HACERLES, A ESOS TRAICIONEROS, NI UN ARAÑAZO!

¡JO,JO! ¡SUS GRANADAS HAN PASADO MUY LEJOS DE NOSOTROS!
SÍ,ESO VEO... ¡AH,ESE OLOR DE PÓLVORA! ¡QUÉ DESAGRADABLE!

EL CAPITÁN DE ESE BARCO,DEBE PREGUNTARSE, LLENO DE PERPLEJIDAD, QUÉ NOS PROPONEMOS... ¡NO SABE QUE NO NOS INTERESA SU BAJEL EN LO MÁS MÍNIMO,QUE SÓLO ANDAMOS EN BUSCA DE MANO DE OBRA QUE VENDERLE A BUEN PRECIO AL SEÑOR GOBERNADOR DE CAYO CALAVERAS!

PERO,¿QUÉ OCURRE AQUÍ?¿ES QUE NO CONOCÉIS VUESTRO OFICIO...?

¡NO VALE LA PENA RESISTIR! ¡EL AGUA ENTRA A RAUDALES! ¡DENTRO DE POCO,HABRÁ QUE ABANDONAR EL BARCO Y PEDIR A ESOS QUE NOS RESCATEN DEL MAR! ¿PARA QUÉ IRRITARLES?
¡CÁLLATE,MISERABLE!

¡FUERA DE AQUÍ,DERROTISTA! ¡YO TE ENSEÑARÉ CÓMO SE DISPARA UN CAÑÓN...!

¡TU NO VAS A ENSEÑAR NADA, ESCOCÉS DEL DIABLO!
¡CROC!

SI NOS HACEMOS CON EL BARCO E IZAMOS BANDERA BLANCA,LOS ATACANTES SE MOSTRARÁN AGRADECIDOS...
¡TIENES RAZÓN,RAMPLONGS! ¡VAMOS A POR EL CAPITÁN Y A POR ESE MALDITO ITALIANO QUE NOS HIZO TRIZAS LOS RELOJES CON AQUEL TRUCO DE PRESTIDIGITACIÓN QUE LE FALLÓ!

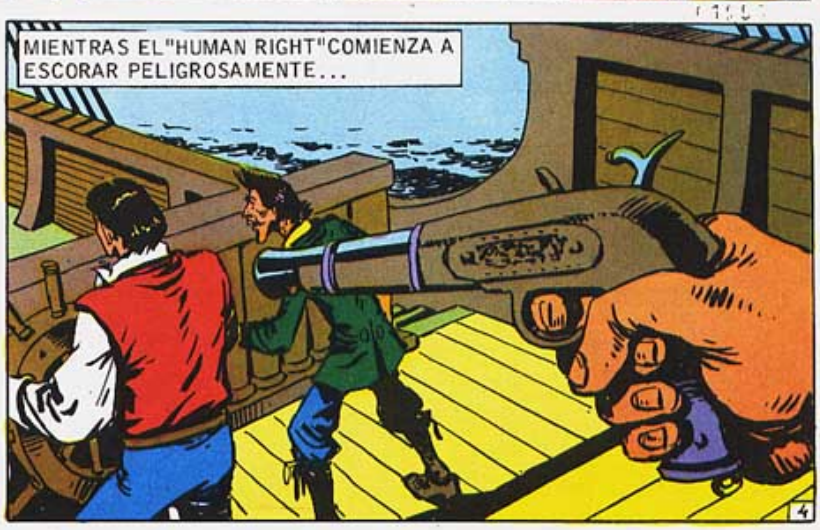
MIENTRAS EL"HUMAN RIGHT"COMIENZA A ESCORAR PELIGROSAMENTE...

¡CUIDADO, AMIGO!

¡EL RÁPIDO GESTO DE MERLINI SALVA LA VIDA DEL "CORSARIO DE HIERRO"!

PE-PERO...¿OS HABÉIS VUELTO LOCOS?
¡SE HAN AMOTINAT-TO!

EL POBRE MERLINI SE SIENTE ACOMPLEJADO...
¡SICURAMENTE TENGO YO LA CULPA, POR LO DEL "GIOCCO DI MANNI" QUE LES HICE, QUE ME SALIÓ UN FIASCO COMO UN CASTIGLIO!

PERO, COMO SABEMOS, EL ASUNTO ES BASTANTE MÁS GRAVE...
¡QUEREMOS RENDIR EL BARCO PARA PONERNOS A BIEN CON LOS QUE VAN A CAPTURARNOS, DE UNO U OTRO MODO!
¡ESTÚPIDOS! ¿Y SI SE HAN PROPUES-TO AHORCARNOS A TODOS?

¡TUMP!
¡CORREREMOS EL RIESGO!
¡AAAH!

¡JO, JO! ¡TIENES BUENA PUNTERÍA, RAMPLONGS! ¡YO ACABARÉ LO QUE HAS EMPEZA-DO!

¡ESO LO VE-REMOS!

¡APARTA, MALANDRÍN!

¡CUIDADO CON IL DIL HACHA, AMICO!
¿DÓNDE HABRÉ PUESTO IL BOTELLONE...?

¡GRACIAS, MERLIN! ¿QUÉ HABÉIS HECHO DE MI AMIGO EL ESCOCÉS, CANALLAS?

MAMITA...¿POR QUÉ ME HAS DADO ESE PESCOZÓN...? ¡NO LO HARÉ MÁS! ¡SERÉ BUENECITO!

¡"EL CORSARIO" ESTA EN SERIO PELIGRO!

¡UNA TRIPULACION QUE SE AMOTINA CONTRA SU CAPITÁN! ¡YA VEO QUE VAMOS A TENER QUE EMBARCAR GENTE POCO RECOMENDABLE! ¡AH, SI NO TUVIÉRAMOS TANTA NECESIDAD DE MANO DE OBRA QUE VENDER EN CAYO CALAVERAS...!

¡MOTINES! ¡BRRRF...! ¡SI HAY ALGO QUE DETESTO, ES LA CHUSMA ENSOBERBECIDA!

¡LLEGÓ TU HORA, CAPITÁN!

¡TODAVIA NON! ¡QUIETOS TUTTI QUANTI! ¡CONTIENE IL PIU GRANDE EXPLOSIVO DIL MONDO! ¡SOLTAD AL MÍO AMIGO O VOLAREMI TUTTI!

IL PIU GRANDE EXPLOSIVO...¡QUÉ MÁS QUISIERA YO...! MA ESTOY SICURO DI QUI IL EXPERIMENTO HA SIDO UN FIASCO, Y QUE QUESTO TIENE MENOS POTERE DI EXPLOSIONE QUE LA ZARZAPARILLA!

NO ES QUE LOS AMOTINADOS SE INTIMIDEN MUCHO...DE TODAS MANERAS, POR SUERTE PARA "EL CORSARIO", EL "HUMAN RIGHTS" ESCORA BRUTALMENTE, Y...

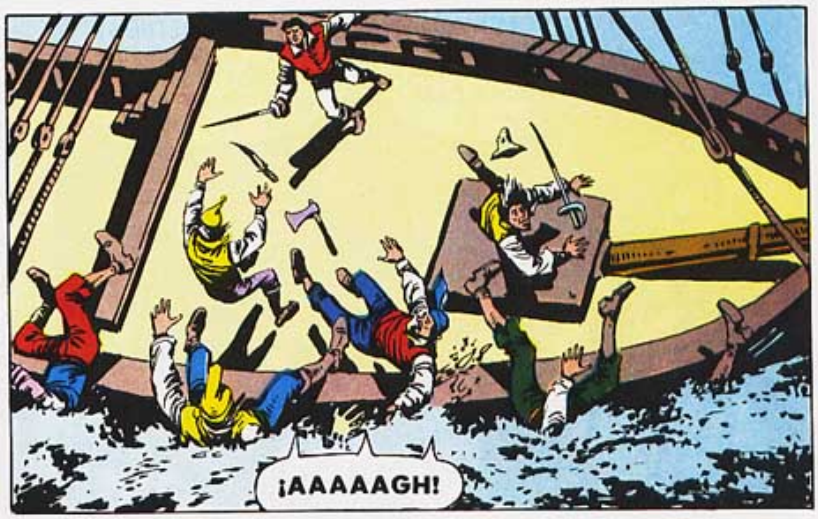
¡AAAAAGH!

¡AL ACQUA VOY TAMBIÉN! ¡Y ME GUARDO IL BOTELLONE! ¡SIEMPRE ME PUEDE SERVIRE PARA ENVIARE UN MISSAGGIO!

¡ESTE ES EL FIN DEL "HUMAN RIGHTS"! ¡QUÉ MALA SUERTE HEMOS TENIDO! ¿Y MAC MECK...?

¡AMIGO! ¡ESTOY AQUÍ!
¡MENOS MAL QUE TE VEO! ¡SUÉLTATE, COMPAÑERO! ¡IREMOS A PARAR AL AGUA, DE TODAS MANERAS!

¡AH! CUÁNTO MÁS DIVERTIDO ERA REPRIMIR INSURRECCIONES CAMPESINAS, O DISPARAR CONTRA LAS TURBAS CIUDADANAS...! ¡EN FIN, NO SE PUEDE TENER TODO EN LA VIDA! ¡HACED QUE PROCEDAN A LA RECOGIDA, "MÚSCULOS"!
¡AL MOMENTO, MONSIEUR LE CAPITAINE!

NUESTROS AMIGOS Y SUS AMOTINADOS TRIPULANTES SON SUBIDOS A BORDO...

¡A ESA GENTUZA BAJADLA EN SEGUIDA A LA CALA Y PONEDLE CADENA DOBLE!
PE-PERO, ILUSTRE SEÑOR...¡SI HEMOS HECHO CUANTO HEMOS PODIDO PARA ENTREGAROS EL BAJEL...!

¿QUIÉN TE HA PERMITIDO DIRIGIRTE A MONSIEUR LE CAPITAINE, INSOLENTE?

¡ME GUSTARIA ENFRENTARME CON ESE CIUDADANO, COMO QUE ME LLAMO MAC MECK!
¡TAL VEZ PUEDAS HACERLO, PRONTO, AMIGO!

NON, EN ESTA OCASIONE IL TRUCCO DIL BOTELLONE NON SALDRÍA BENE...¡ESPERAREMOS, A VER QUÉ PASSA!

DE MODO QUE VOS SOIS EL CAPITÁN AL QUE SE LE AMOTINA LA GENTE... ¡OTRO QUE NO HA NACIDO PARA MANDAR!
¿Y VOS, PARA QUÉ HABÉIS NACIDO? ¿PARA ACTUAR A TRAICIÓN?

¡AH! ¡AL FIN! ¡ALGUIEN CON ARROGANCIA Y UN CIERTO INGENIO! ¡TAL VEZ SEA DE BUENA COMPAÑÍA, Y PUEDA SENTARLE A MI MESA!
¡LO QUE ES POR MÍ, PODEIS COMER SOLO HASTA EL FIN DE LA ETERNIDAD, MAJADERO!

¡INSOLENTE! ¡DISCÚLPATE INMEDIATAMENTE ANTE MONSIEUR LE CAPITAINE!
¿TE DIRIGES A MÍ, FENÓMENO DE FERIA?

¡TE VOY A ENSEÑAR EL RESPETO, MISERABLE!
¡AAAAH!

¡MALDITA SEA! ¡NO VUELVAS A TOCAR A MI AMIGO!
¡VAYA! ¿QUÉ QUIERES TÚ, MUCHACHITO?

EN FIN... NO SÉ SI DEBO DECIR "MUCHACHO". PORQUE CON ESAS FALDITAS...

¡EL SEGUNDO DE A BORDO DE "EL FRANCÉS", HA COMETIDO EL ERROR DE DECIR LO QUE MÁS LE MOLESTA A MAC MECK...!

¡YO TE VOY A EXPLICAR LO QUE HAS DE DECIR!

¡AAAAGH...!
¡OH, MON DIEU!

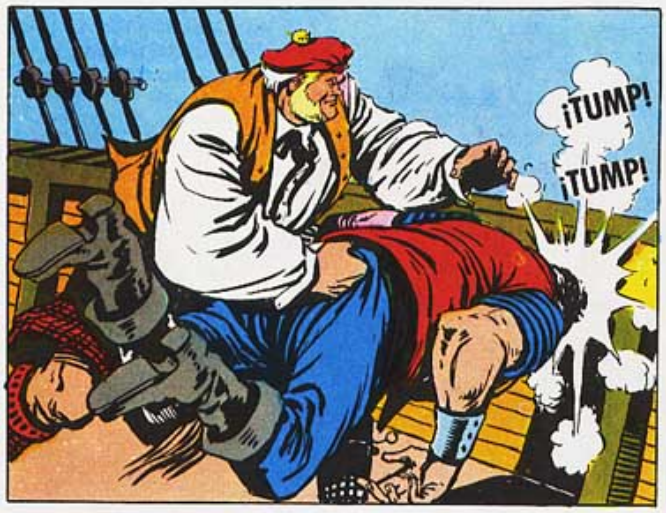
¡TUMP!
¡TUMP!

¡LOS ESBIRROS DE "EL FRANCES" SE HAN PRECIPITADO SOBRE "EL CORSARIO" Y MERLINI!
¡JI, JI! ¡MAC MECK ESTÁ REMACHANDO TUTTI LOS CLAVOS DI LA CUBIERTA QUI ESTABAN SIN REMACHARE!

¿LE DISPARO, MONSIEUR LE CAPITAINE?

¡NO! ¡YO ME ENCARGO DE ÉL!

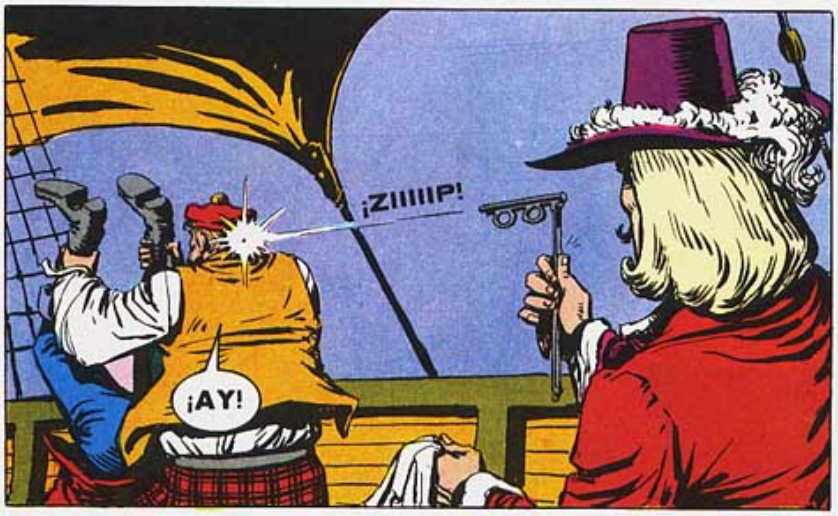
¡ZIIIIP!
¡AY!

PERO... ¿QUÉ?

¡JE, JE! ¡NI LOS ELEFANTES COMO ÉSTE, RESISTEN AL CURARE!

¡MISERABLE! ¿QUÉ LE HAS HECHO A MI AMIGO...? ¡TE VOY A...!

TRANQUILÍZATE...¡NO HA RECIBIDO MÁS QUE UNA DOSIS INFINITESIMAL QUE SÓLO LE HARÁ DORMIR UN BUEN RATO!

¡NO ES CUESTIÓN DE ECHAR A PERDER UN EJEMPLAR TAN PODEROSO!¡CON LO BIEN QUE PAGA LA MANO DE OBRA EL SEÑOR GOBERNADOR DE CAYO CALAVERAS!
¡OTRA VEZ SALEN A RELUCIR AQUEL PERSONAJE Y EL EXTRAÑO NOMBRE DEL LUGAR DONDE HABITA!

POCO DESPUÉS...
¡NO SUFRÁIS POR EL DE LAS FALDITAS...!

¡AAAHI...!

...LO TENÉEEEIS...!
¡CATAPLAAS!

POCO DESPUÉS, MIENTRAS "EL CORSARIO" SE ENTREGA A TRISTES MEDITACIONES...

...PENSANDO EN EL "HUMAN RIGHTS", QUE YA NADIE VOLVERÁ A VER...

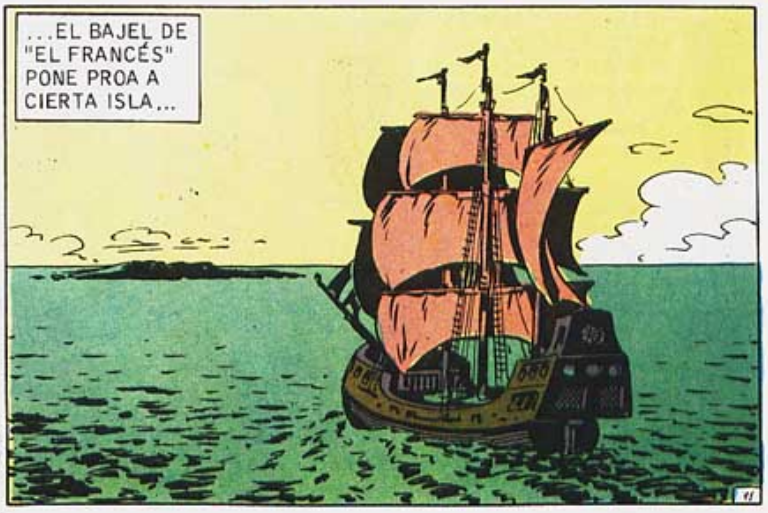
...EL BAJEL DE "EL FRANCÉS" PONE PROA A CIERTA ISLA...

Y POCO DESPUÉS, PENETRA POR LA BOCANA DE UN PUERTO SINGULAR...¡¡ES CAYO CALAVERAS!!

EN LO ALTO DE LA FORTALEZA...
¡OH! ¡EL BARCO DE "EL FRANCÉS" ESTÁ ENTRANDO EN EL PUERTO! ¡CORRO A DECÍRSELO AL SEÑOR GOBERNADOR!

¿A DONDE VÁIS, DOCTOR RATTINGS? ¡EL AMO HA ORDENADO QUE NADIE LE MOLESTE! ¡ESTÁ DE REUNIÓN!
¡ABRID EN SEGUIDA, GANAPANES, O HARÉ QUE OS AZOTEN!

¡OH, PERDONAD, NOBLE SEÑOR, QUE OS MOLESTE ESTANDO TAN OCUPADO...!

¡RATTINGS! ¡SIEMPRE TENÉIS QUE IMPORTUNAR...!

¿QUÉ TRIPA SE OS HA ROTO ESTA VEZ?
¡NINGUNA! ¡JI, JI! ¡CUAN DELICADO SENTIDO DEL HUMOR!

¡ES QUE "EL FRANCÉS" HA REGRESADO, NOBLE SEÑOR! ¡Y HE VENIDO A DECÍROSLO EN SEGUIDA!

¡AJÁ! ¡BUENA NOTICIA, SÍ, SEÑOR! ¡COMO ME LLAMO VAN TROTTEN, QUE EL PÍCARO DE "EL FRANCÉS" DEBE TRAER "MERCANCÍA" PARA MÍ! ¡BUENA MANO DE OBRA PARA TRABAJAR EN MIS FORTIFICACIONES!

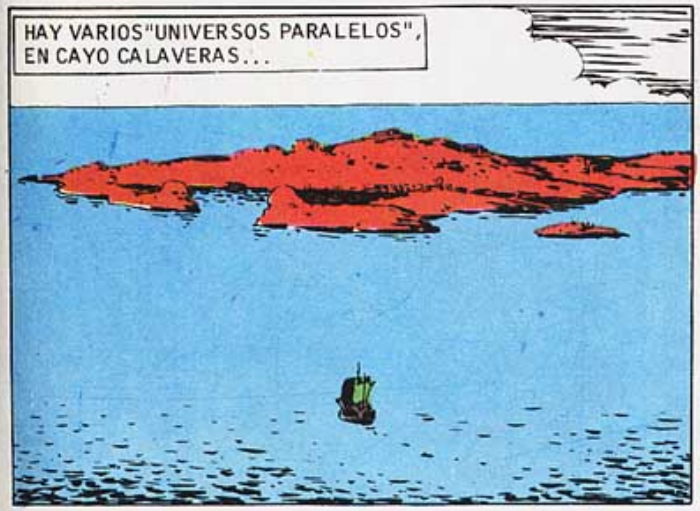
HAY VARIOS "UNIVERSOS PARALELOS", EN CAYO CALAVERAS...

UNA COSA SON LOS RICOS APOSENTOS DE "MINHEER" VAN TROTTEN...

...OTRA COSA ES LA SELVA, MÁS ALLÁ DE LA FORTALEZA, EN PARTE PATRULLADA POR ESBIRROS DEL HOLANDÉS, EN BUSCA DE ESCLAVOS FUGITIVOS...

Y OTRA, AÚN, ES LA ZONA DE FORTIFICACIONES DONDE, NOCHE Y DÍA, TRABAJA LA "MANO DE OBRA" CONSEGUIDA A LA FUERZA POR "EL FRANCÉS" Y OTROS BRIBONES AL SERVICIO DEL "SEÑOR GOBERNADOR"...

POR CIERTO QUE, EN ESTE ÚLTIMO LUGAR...

¡UF! ¡NON PUEDO MAS...! ¡DI AHORA IN ADELANTE, TENDRÉ MÁS RESPETTO POR IL TRABAJO MANUALE...!
¡PSST! NO PARES, QUE EL CENTINELA ESTÁ MIRANDO...

¡VAMOS, GANDUL! ¡O TE QUEDARÁS SIN RANCHO! ¡AQUÍ NO ALIMENTAMOS VAGOS!

¡Y NO PODERLE TIRAR LA BOLA A LA CABEZA, A SEMEJANTE ESBIRRO...!
CALMA, MAC MECK... ¡YA LLEGARÁ NUESTRA HORA...!

A LA HORA DEL RANCHO...
¡NO HA DE DURAR SIEMPRE ESTO! ¡TARDE O TEMPRANO, ZARANGO ATACARÁ DESDE LA SELVA! ¡ÉL NOS LIBERTARÁ!
¿ZARANGO? ¿Y QUIÉN ES ZARANGO, AMIGO?

MI NOMBRE ES JAMAL... OS DIRE QUIÉN ES ZARANGO, PARA QUE TENGÁIS UNA ESPERANZA Y PODÁIS RESISTIR ESAS CADENAS Y EL SOL DE PLOMO...

"ZARANGO ERA UNO DE TANTOS ESCLAVOS, TRAÍDOS COMO GANADO A ESTAS ISLAS, DESDE LA LEJANA ÁFRICA... ¡ÉL TRABAJABA, HACE UNOS MESES, COMO NOSOTROS LO HACEMOS AHORA, EN LAS FORTIFICACIONES CON LAS QUE EL DÉSPOTA VAN TROTTEN QUIERE DEFENDERSE DE SUS ENEMIGOS!"

"PERO ZARANGO SE HABÍA TRAZADO UNA META: CONSEGUIR LA LIBERTAD PARA ÉL, Y MUCHOS MÁS COMO EL. Y NO DESCANSÓ HASTA QUE..."
¡AMIGOS, LLEGÓ LA HORA!

"DURANTE DÍAS Y DÍAS, ZARANGO Y LOS DEMÁS CONJURADOS HABÍAN ESTADO LIMANDO SUS CADENAS... ¡Y A UNA SEÑAL DEL NEGRO, TODOS SE LANZARON CONTRA LOS GUARDIANES DE VAN TROTTEN!"

¡DARÍA CUALQUIER COSA POR VIVIR UN MOMENTO ASÍ!
¡LO VIVIRÁS, AMIGO! SOBRE TODO, SI HABLAS EN TONO MÁS BAJO... ¡DISIMULAD, QUE NOS MIRA UNO DE ESOS SABUESOS!

"ZARANGO Y LOS DEMÁS REDUJERON A LA GUARDIA Y SE LANZARON HACIA LA PARTE TRASERA DE LA FORTALEZA. ¡SALTARON LAS MURALLAS TRAS LAS CUALES ESTÁ LA SELVA!"

LOS ESBIRROS NO OSARON ADENTRARSE MUCHO PARA PERSEGUIRLES... ¡Y JAMÁS VOLVIERON A CAPTURARLES!

¿Y EN QUÉ TE FUNDAS PARA CREER QUE ZARANGO VOLVERÁ? ¿NO HABRÁN SIDO, ÉL Y SUS COMPAÑEROS, VÍCTIMAS DE LA SELVA Y SUS ALIMAÑAS...?

¡ZARANGO Y LA SELVA SON HERMANOS...! ALLÁ, EN LA LEJANA ÁFRICA, ZARANGO ERA UN GRAN CAZADOR Y UN GRAN GUERRERO... ¡YO SÉ QUE VOLVERÁ!

ENTRE TANTO...
BUENO, YA NOS ESTAS CANSANDO CON TU MUSIQUILLA... ¡LÁRGATE!
¡COMO DIGÁIS, NOBLE SEÑOR!

¿Y ZARANGO, SEÑOR GOBERNADOR? ¿HABÉIS LOGRADO YA CAPTURARLE?
TODAVÍA NO, AMIGO MÍO... PERO SI LA SELVA NO HA ACABADO CON ÉL, LO HARÉ YO PRONTO...

¡MENUDO PROBLEMA ME CAUSÓ, LLEVÁNDOSE CASI TODA LA MANO DE OBRA! ¡MENOS MAL QUE PUEDO CONTAR CON BUENOS AMIGOS COMO VOS...!

POR CIERTO, CAPITAINE... ¿NO PODRÍAIS ECHARME UNA MANO, PARA CAPTURAR A ESE REVOLTOSO?
¡EL MUY HIPÓCRITA ME LO DICE COMO SI LA COSA SE LE HUBIERA OCURRIDO AHORA MISMO...!
¿YO? VERÉIS, ES QUE...

¡OH...! SERÍA POCA COSA... CON VUESTRO BAJEL, DARÍAIS LA VUELTA A LA ISLA... ¡Y CAÑONEARÍAIS E INCENDIARÍAIS UNA BUENA ZONA DE SELVA!

CON UN POCO DE SUERTE, ZARANGO Y LOS DEMÁS PIOJOSOS SE VERÍAN OBLIGADOS A VOLVER EN DIRECCIÓN A LA FORTALEZA... ¡Y MIS HOMBRES, QUE YA HABRÍAN TOMADO POSICIÓN, PODRÍAN INTERVENIR ENTONCES! ¿QUÉ ME DECÍS...?

SI LE DIGO QUE NO, SE LO TOMARÁ A MAL...¡PERDERÉ UN ALIADO, Y LA POSIBILIDAD DE SEGUIR HACIENDO BUENOS NEGOCIOS!
SI NO ES MÁS QUE ESTO, SERÁ PARA MI UN PLACER SERVIROS, SEÑOR GOBERNADOR...¡AZOTARÉ CON GUSTO A ESA CHUSMA LEVANTISCA...!

POCO DESPUÉS, LA ESCLAVA GANA UNA PARTE SOLITARIA DE LOS JARDINES DE LA FORTALEZA...

Y UNA VEZ ALLÍ, SUELTA UNA PALOMA MENSAJERA...

LA PALOMA LLEGA PRONTO A OTRO PALOMAR EN LO MÁS PROFUNDO DE LA SELVA...

¡UN MENSAJE PARA ZARANGO! ¡HAY QUE LLEVÁRSELO EN SEGUIDA...!

¡DE MODO QUE EL BRIBÓN DE VAN TROTTEN VA A ENVIARNOS A "EL FRANCÉS" PARA CAÑONEARNOS! ¡PUES LE VAMOS A RECIBIR COMO SE MERECE!

ENTRE TANTO...
PARA QUE EL VIAJE NO ME RESULTE TAN ABURRIDO...¡ME LLEVARÉ A ESOS TRES! ¡QUIERO DIVERTIRME, BAJÁNDOLE LOS HUMOS A ESE CAPITÁN ESPAÑOL!
¡AL PUNTO HAGO QUE LOS ENVÍEN A VUESTRO BARCO, CAPITAINE!

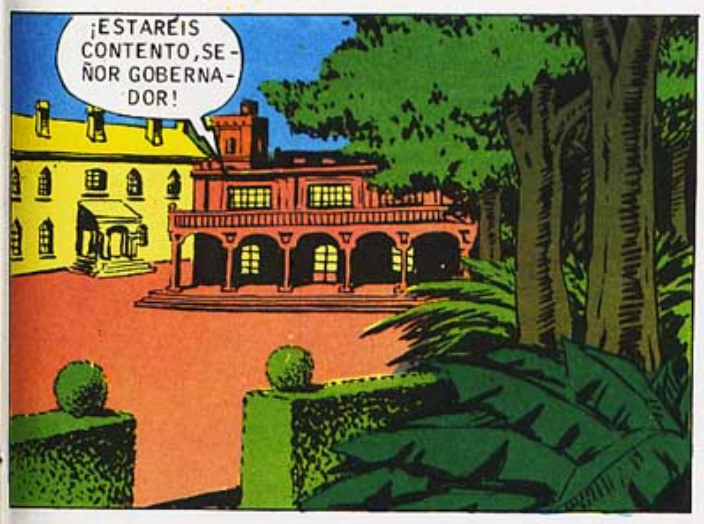
¡ESTARÉIS CONTENTO, SEÑOR GOBERNADOR!

MI BARCO ESTÁ LISTO PARA ZARPAR... DARÁ LA VUELTA A LA ISLA... ¡Y LANZARÁ FUEGO Y METRALLA CONTRA LOS INSURRECTOS DE ZARANGO! ¡JI, JI, JI!

Y CUANDO HUYAN DE LA QUEMA... ¡SE ENCONTRARÁN CON MIS SOLDADOS! ¡UN PLAN PERFECTO!

¡ESTUPENDO! ¡VOY ADELGAZANDO CADA VEZ MÁS! ¡PRONTO TENDRÉ LAS PROPORCIONES DE LAS ESCULTURAS CLÁSICAS! ¡JE, JE, JE!
GRACIAS POR TODO, CAPITAINE... ¡NO OLVIDARÉ VUESTRO GESTO!

VEREIS, SEÑOR... ¡HAY ALGO QUE QUISIERA PEDIROS!
¡CONCEDIDO AHORA MISMO!
ES QUE...
¡NADA! ¡LO DICHO!

¡MI SEGUNDO, "MÚSCULOS", QUIERE RETIRARSE DEL MAR Y CASARSE...! Y HA PENSADO QUE UNA EXCELENTE ESPOSA PARA ÉL SERÍA ESA CRIADA NEGRA QUE SIRVE EN VUESTROS APOSENTOS! ¡NO CALLA NUNCA, DESDE QUE LA VIO!
¡TOMA, ESTÚPIDO! ¡ESTO TE ENSEÑARA A NO APRETARME TANTO!

¿DARIADA...? ¡OH, PERO ES QUE...! ¡REPÁMPANOS! ¡PUES SÍ QUE PICA ALTO VUESTRO SEGUNDO! ¡DARIADA ES UNA CHICA MUY LINDA Y, ADEMÁS, ALLÁ EN ÁFRICA, ERA PRINCESA!

BUENO, NADA, LO DICHO, DICHO ESTÁ... ¡VUESTRA ES! ¡PODÉIS LLEVAROS A DARIADA!

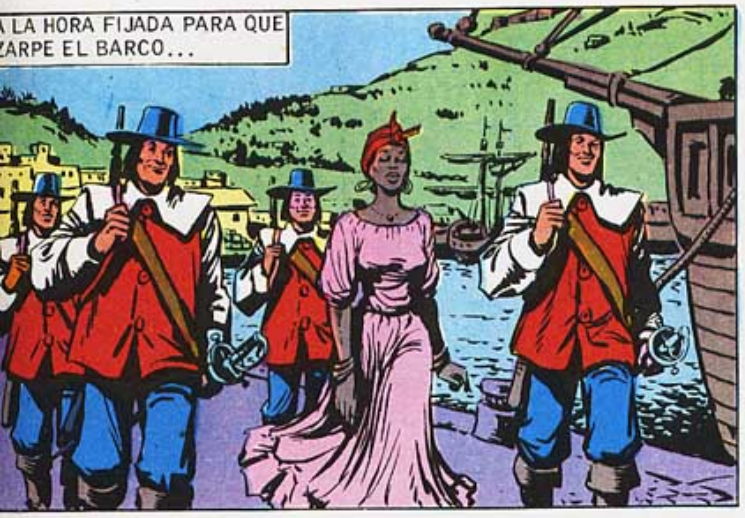
A LA HORA FIJADA PARA QUE ZARPE EL BARCO...

¡ESTARÁS CONTENTO, "MÚSCULOS"! ¡AHÍ VIENE TU NOVIA!
¡OH, MONSIEUR LE CAPITAINE! ¿COMO AGRADECEROS...? ¡JU, JU! ¡SLURP! ¿CÓMO PODRÍA YO...? ¡JU, JU, JU!

NADA, NADA... ¡BIEN TE DEBÍA YO ALGO POR TANTOS AÑOS DE BUEN SERVICIO! ASÍ QUE ESTE VA A SER TU ÚLTIMO VIAJE... ¡PERO PODÍAS HABER ESPERADO A CASARTE, CUANDO VOLVIÉRAMOS VICTORIOSOS! ¡AH, LA IMPACIENCIA DEL CORAZÓN!
¡EMBARCAR UNA MUJER! ¡CON LA MALA SUERTE QUE TRAE! PERO, EN FIN, ESE BRUTO TE ERA CAPAZ DE HABERSE QUEDADO EN TIERRA, SINO...

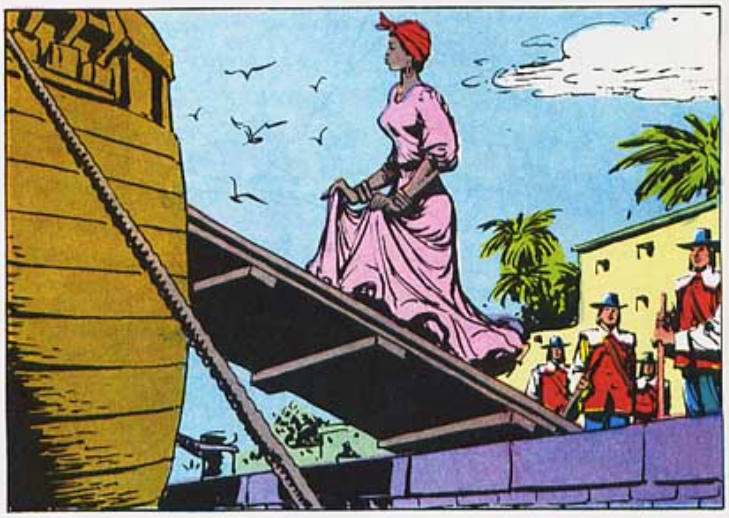

HO-HOLA, PALOMA... ¡TE HE TRAÍDO UNAS FLORECILLAS, MUÑECA...! ¡JU, JU, JU!

¡PUEDES COMÉRTELAS, O GUARDÁRTELAS PARA ADORNAR TU TUMBA, IMBÉCIL!

MMM... ¡ME PARECE QUE "MÚSCULOS" SE HA BUSCADO UNA COMPLICACIÓN!

¡EH, TÚ!
¿QUIÉN? ¿YO?
SÍ...TÚ...¡HAZ QUE ME INDIQUEN EN SEGUIDA DÓNDE ESTÁ MI CAMAROTE!

¡MARINERO! ¡CONDUCE A ESTA DAMA HASTA EL CAMAROTE QUE SE LE HA DISPUESTO!

¡PSST, AMIGOS! ¿ESTÁIS VIENDO ESTO...?

¡UNA PRINCESA, SÍ, SEÑOR! ¡UNA VERDADERA PRINCESA! ¡QUÉ INGENIO, QUÉ ARROGANCIA, QUÉ CLASE, QUÉ ESTILO, QUÉ SELLO...!

¡QUÉ BURRO! ¡QUÍTATE DE MI VISTA, "MÚSCULOS"! ¡ESTÁS MUY GRUESO, PERO NO DAS EL PESO!
PERO, MONSIEUR, ENTONCES, ¿NO NOS VAIS A CASAR?

¡SÓLO OS CASARÉ, SI ELLA ME LO PIDE! ¡SE HA GANADO MI ADMIRACIÓN, SÍ, SEÑOR! ASÍ QUE YA LO SABES... ¡CONQUÍSTALA!

!?

EL BARCO ZARPA POCO DESPUÉS...

¡POR TODOS LOS MAC MECK! ¡CASI PREFERÍA EL TRABAJO EN LAS FORTIFICACIONES!
¡QUISIERA SEPERE, PERCHE NOS HAN TRAIDO AQUÍ!
OS LO DIRÉ...

BASTANTE HABÉIS VISTO CUAN CAPRICHOSO ES ESE CAPITAINE...¡SE HA PROPUESTO HUMILLARNOS, ESTOY SEGURO! ¡ABRAMOS BIEN LOS OJOS!

¡NO QUIERO OIROS HABLAR! ¿LO HAS ENTENDIDO?

SI NO LO HAN ENTENDIDO, SE LO HAREMOS ENTENDER...¡AL PRIMERO QUE VUELVA A HABLAR, LE APLICAREMOS UN CASTIGO EJEMPLAR!

MERLINI TIRA EL AGUA DE SU BALDE POR LA BORDA. PERO NO SABE QUE, PARA HACER ESTO, HAY QUE TENER EN CUENTA...

...LA DIRECCIÓN DEL VIENTO, PORQUE SI NO...
¡CHAAAAP!

¡MISERABLE! ¡CANALLA! ¡LO HA HECHO A PROPÓSITO!
¡OS ASSICURO QUE NON, SIGNORE CAPITANO!

¡AHORA SABRÉIS CUÁL ES EL CASTIGO EJEMPLAR CON EL QUE OS AMENACÉ! ¡"MUSCULOS"! ¡"MUSCULOS"! ¿DONDE ESTAS?

¿ME LLAMÁBAIS, MONSIEUR LE CAPITAINE?
¡SÍ! ¡HAZ FORMAR A TODO EL MUNDO, Y ADMINÍSTRALE CINCUENTA LATIGAZOS A ESTE BERGANTE!

!?

¿A QUIÉN HABÉIS DICHO, SEÑOR...?

¡MIRA EL SUELO, ESTÚPIDO! ¡ES QUE EL MUY COBARDICA SE HA DESMAYADO DEL SUSTO!

¡NO PERMITIRÉ QUE LE TOQUÉIS UN PELO DE LA ROPA!
¡BIEN DICHO, MAC MECK!

¡OTRA VEZ EL DE LAS FALDITAS! ¡PRONTO! ¡UN GARROTE! ¡CUALQUIER COSA! ¡LE VOY A...!

¿HA DICHO "EL DE LAS FALDITAS"? ¡ES LO QUE MAS ME MOLESTA. AHORA VERA!

¡EL QUE VAS A VER...

...VAS A SER TU!

¡CRRRAAANG!!

¡TONNERRE DE BREST! ¡EL ESCOCÉS NO HA CAIDO! ¡DISPÁRALE, "MÚSCULOS"!

PERO, MIENTRAS "MÚSCULOS" ECHA MANO A SU PISTOLÓN...

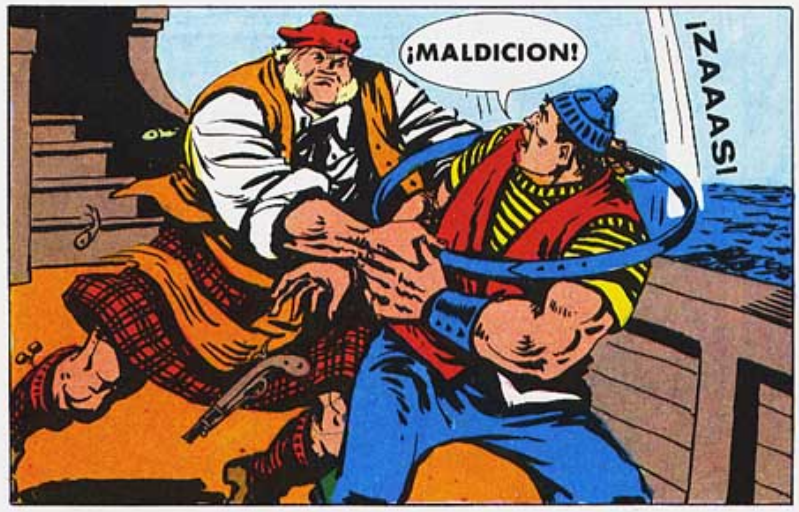
¡MALDICION!
¡NAAAS!

Y AHORA, POR TODOS LOS MAC MECK... ¡DATE LA VUELTA, PORQUE...

...VAS A VOLAR SIN ALAS!

¡QUÉ DESASTRE, ESE "MÚSCULOS"! ¡QUÉ DESASTRE, MON DIEU!
!

¡DESASTRE AL AGUA!
¡CHAAAAF!

"MÚSCULOS" CORRE EL RIESGO DE PASARLO MAL... ¡APARTE DE QUE PUEDE AHOGARSE, PUES AQUELLO ESTÁ LLENO DE "TIBURONES DENTUDOS", VERDADEROS TIGRES DEL CARIBE...!

¡PESCAD A "MÚSCULOS"! ¡Y MANIATAD A ESOS DOS!

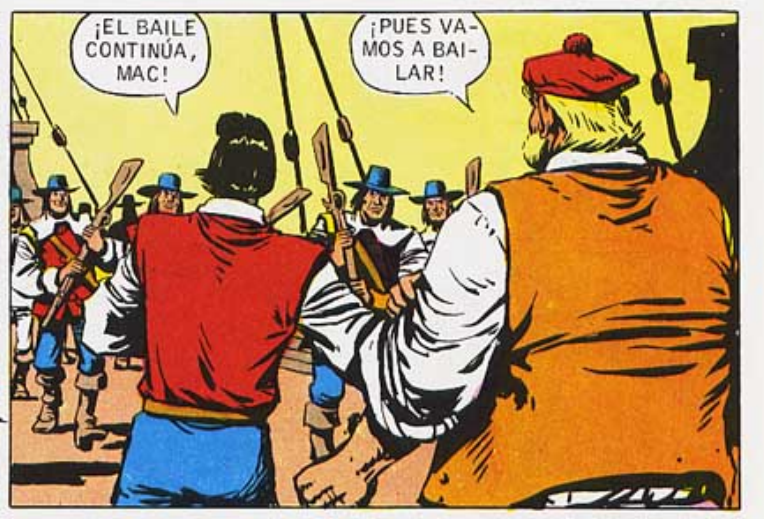
¡EL BAILE CONTINÚA, MAC!
¡PUES VAMOS A BAILAR!

¡EN LA CABEZA NO, QUE NO ME GUSTA QUE ME DESPEINEN!

¡ATRÁS, BRIBONES!

LA ESCENA TIENE UN TESTIGO MUY DIVERTIDO...

¡¡SOCORROOO!! ¡QUE VIENEN!

¡AHORA SÍ QUE LO HAGO A GUSTO, ESTE TRABAJO DE LIMPIAR LA CUBIERTA...!

¡AAAH!

¡MAS DE-PRISAAA...! ¡IZADME MAS DE PRISAA...!

¡AAAY!
¡NAC!

¡COBARDES! ¡A DIEZ CONTRA UNO, YA PO-DRÉIS...!

¡YA ESTÁS SALVADO, "MÚSCU-LOS"!
¡DE POCO TE HA IDO, MU-CHACHO!

PERO, VAMOS A VER... ¿EL SEGUNDO SE LLAMA "MÚSCU-LOS", O "DESAS-TRE"?
¡TU NUNCA TE ENTERAS DE NADA, DES-PISTADO!
¡ERAN CINCUEN-TA LATIGAZOS LO QUE TENÍA QUE RECIBIR EL FLACUCHO...!

¡PUES AHORA SERÁN IGUALMEN-TE CINCUENTA! ¡PERO PARA CA-DA UNO DE ESOS TRES REBEL-DES!

¡OBJETIVO A LA VISTAAA...!

¡GRRF...!¡ES VERDAD!CON TODAS ESTAS TONTERIAS CASI ME HABIA OLVIDADO DE LO QUE HEMOS VENIDO A HACER...

¡ENCERRAD A ESOS TRES MISERABLES EN UN CALABOZO!¡MAS TARDE NOS OCUPAREMOS DE ELLOS! ¡POR EL MOMENTO,VAMOS A CAÑONEAR EL CUBIL DE ZARANGO!¡JI, JI,JI,JI...!

¡INCENDIAREMOS LA JUNGLA!Y CUANDO ESOS GUERRILLEROS SE REPLIEGUEN,HACIA LA PARTE CONTROLADA POR EL SEÑOR GOBERNADOR VAN TROTTEN,SE ENCONTRARAN CON SUS SOLDADOS,¡JE,JE!
¡ARTILLEROS! ¡TODOS A VUESTROS PUESTOS!

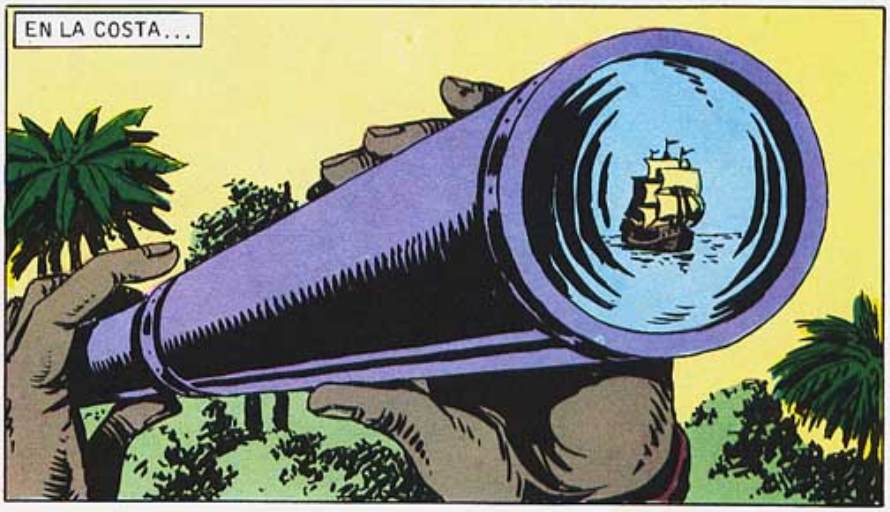
EN LA COSTA...

¡EL MENSAJE DE DARIADA DECÍA VERDAD! ¡AHÍ ESTÁ LA NAVE DE "EL FRANCÉS"!

¡VAMOS A DARLES LA RECEPCION QUE HAS IMAGINADO PARA ELLOS,LA ROCHE!
¡ESPERO QUE SEPAN APRECIARLA,AMIGO ZARANGO!

A UNA ORDEN DE ZARANGO,VARIOS GUERRILEEROS SE MUEVEN PRESTAMENTE POR LA MALEZA...¡PARECE QUE ARRASTRAN ALGO MUY PESADO...!

ENTRE TANTO...
¡AL FIN VUELVES EN TI,MERLINI...!
¡AY,MAC MECK!¡DIME QUE HA SIDO UN MAL SUEÑO,AMIGO!¡DIME QUE NON ME DARAN CINCUENTA LATIGAZOS!

¡NO TEMAS, MERLINI! ¡NO DEJAREMOS QUE NADA MALO TE OCURRA, MUCHACHO! ¡MMMMM...! ¿POR QUÉ HABRÁ DADO EL BARCO LA VUELTA A LA ISLA? ¿QUÉ SE PROPONE "EL FRANCÉS"? ¡SIN DUDA INTENTAN ALGO CONTRA ESE ZARANGO!

¡TODO LISTO, MONSIEUR LE CAPITAINE! ¡CUANDO QUERÁIS, PODÉIS DAR LA ORDEN DE "FUEGO"!
¡ASÍ ME GUSTA! PERO, ¿CÓMO? ¿TODAVÍA NO TE HAS CAMBIADO DE PANTALONES, DESASTRE?

ES QUE... VEREIS... RESULTA QUE... ESA MUJER... ¡NO ME DEJA ENTRAR EN MI CAMAROTE! CREO... ¡CREO QUE HE ELEGIDO MAL, MONSIEUR! ¡ESO DEL MATRIMONIO, ES UNA COSA MUY... MUY DELICADA!

¿LO VES...? ¡EL CAPITÁN ACABA DE LLAMARLE OTRA VEZ "DESASTRE" AL SEGUNDO! ¡NO ME LO NIEGUES, QUE LO HE OIDO MUY BIEN!

BUENO, PUES ENTONCES VOY A DAR LA ORDEN. ¡ATENCION! ¡FU...

¡ESPLENDIDO!
¡CUANDO NO SE PUEDEN FABRICAR ARMAS MODERNAS, SIEMPRE PUEDE UNO ARREGLARSELAS PARA FABRICARLAS ANTIGUAS! UNA CATAPULTA... EL "FUEGO GRIEGO"... ¡SON COSAS QUE ENSEÑA LA HISTORIA, MON AMI...!

HAY QUE DECIR QUE "EL FRANCES" SOLO LOGRO PRONUNCIAR LA PRIMERA SILABA DE SU ORDEN DE "FUEGO", PORQUE...
PERO...¿"QU'ES QUE C'EST QUE ÇA"...?
¡AY, "MON DIEU"!
¡EN POCOS MOMENTOS, LAS LLAMAS TOMAN UN AUGE ATERRADOR! ¡Y CUNDE EL PANICO...!
¡ENVIADLES OTRO, PARA MAS SEGURIDAD! ¡OS FELICITO POR VUESTRA PUNTERIA, MUCHACHOS!
¡NO HAY DE QUE, COMPAÑERO! ¡HEMOS TENIDO TIEMPO SOBRADO PARA PRACTICAR...!
¡SNIF! ¡SNIF! ¿A QUE HUELE...?

¡POR TODOS LOS MAC MECK! ¡AHORA ME EXPLICO TODAS ESAS CARRERAS Y ESE GRITERIO...!
¡SANTA MADONNA...!

¡EL BARCO ESTA EN LLAMAS, Y NOSOTROS AQUI, ENCERRADOS...! ¡Y ESA PUERTA NO PARECE QUE PUEDA SER DERRIBADA!

¡MI BARCO! ¡MI HERMOSO BARCO! ¡Y TODO POR QUERERLE HACER UN FAVOR A ESE BADULAQUE DE VAN TROTTEN!
¡PSSSST...! ¡"MONSIEUR LE CAPITAINE"! ¡SERIA MEJOR QUE PENSARAMOS EN ABANDONAR LA NAVE! ¡TENGO UNA CHALUPA PREPARADA...!

¿QUE? ¿DEJAR EL PUENTE? ¡JAMAS! ¡"EL CAPITAINE" HA DE SER EL ULTIMO EN PARTIR!

EJEM... ¿Y DONDE DICES QUE ESTA ESA CHALUPA?

¡NADA! ¡SIGUE INAMOVIBLE! ¡NO SE QUE VAMOS A HACER!

¿QUE ES ESTO...?¡LA PUERTA SE ABRE!

¡PRONTO, VENID CONMIGO! ¡NO HAY TIEMPO QUE PERDER, COMPAÑEROS!

EN AQUEL MOMENTO...
¡REMA MAS DE PRISA, ESTUPIDO! ¡NO SEA QUE ALGUNO INTENTE SUBIR A BORDO DE MI CHALUPA!

¡AUNQUE POBRE DEL QUE LO INTENTE!

LA TRIPULACIÓN SE VA SALVANDO COMO PUEDE...

¡ALEJÉMONOS CUANTO ANTES DE AQUI! ¡NO SEA QUE ESTALLE LA "SANTABARBARA"!
¿LA "SANTA"... QUE?

¡BRAAAM!

¡NOS HEMOS ALEJATTO A TEMPO!
¡TE DEBEMOS LA VIDA, DARIADA! ¡SIN TI, HUBIERAMOS IDO AL FONDO, CON ESTOS RESTOS!
¡TODAVIA NO ESTAMOS A SALVO!

¡LOS"DENTUDOS"NO TARDARAN EN VENIR! ¡HAY QUE LLEGAR A LA COSTA CUANTO ANTES!

LA PREOCUPACION DE"EL FRANCES", EN CAMBIO, ES MUY OTRA...
¡MAR ADENTRO, Y DE PRISA! ¡ANTES MORIR DE SED, QUE CAER EN MANOS DE ZARANGO!
¡UFFF! ¡BRRR! MONSIEUR... ¿TENDRIAIS INCONVENIENTE EN REMAR UN POCO? ¡ESTOY AGOTADO!

¿COMO? ¿REMAR YO? PERO, ¿TU QUE TE HAS CREIDO, INSOLENTE? ¡TOMA! ¡HABRASE VISTO! ¡YA NO HAY RESPETO! ¡PUES SI!

¡BASTA, BASTA! YA REMARE COMO SEA... ¡TENED PIEDAD, MONSIEUR! ¡CONSIDERAD EL DOLOR DE UN HOMBRE QUE ACABA DE PERDER, QUIEN SABE SI PARA SIEMPRE, A LA MUJER AMADA...! ¿DONDE SE HABRIA METIDO, QUE NO LA HE ENCONTRADO POR NINGUN SITIO? ¡AAAAAY...!

ASI, LA EXPEDICIÓN PUNITIVA DE"EL FRANCES"ACABA EN CATASTROFE... ALGUNOS DE LOS TRIPULANTES LLEGAN A LA COSTA...

¡OH! ¡INDIGENAS! ¿SE-SERAN CA-CANIBALES...?
¡HARTO! ¡ME TIENE HARTO!

¡Y EL CORSARIO Y SUS COMPAÑEROS TAMBIEN LO CONSIGUEN!
¡DARIADA! PERO... ¿COMO? ¿TU VENIAS EN ESE BARCO...? ¡SI LO HUBIERA SABIDO, NO HABRIA PUESTO TU VIDA EN PELIGRO...!
¡ZARANGO!

¡PARECE QUE LAS PREOCUPACIONES DE NUESTROS AMIGOS HAN TERMINADO POR ALGUN TIEMPO! ¿HASTA CUANDO...?